

# BAN Lanvéoc

## PROJET DECONSTRUCTION DE L'ANCIENNE VIGIE DE LA BAN DE LANVEOC PLAN DE MASSE ET DE SITUATION





Base d'aéronautique navale de Lanvéoc...

PROJET

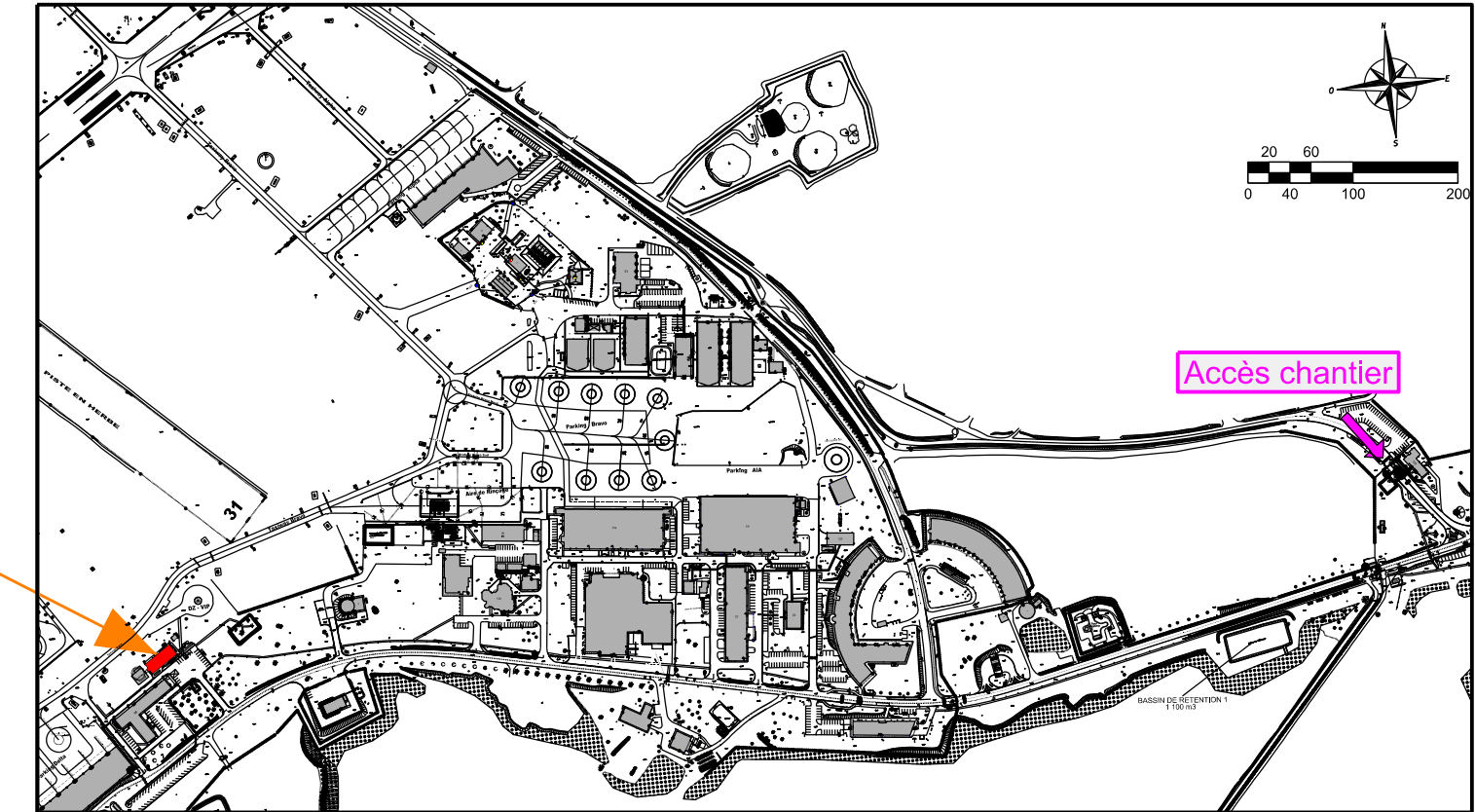
Accès chantier

Lanvéoc  
Cim.  
D 55  
D 63  
Hellen  
Kergoff  
Kersimon  
Guernigenet  
le Grand Launay  
Keraël  
Kerborhel  
Kerguéréon  
Kerlan  
Kertanguy  
Penzer  
Base d'Aéronautique Navale de Lanvéoc-Poulmic  
Aérod. 87  
Rozarc'h



 ESID BREST  USID LANVEOC  <small>EMPL : Site bas Ecole Navale Bâtiment 010 Boulevard de la Marine 29160 LANVEOC</small>	<b>Chargé d'affaires :</b> Prénom Nom : TSEF Jean-Charles SENECHAL Téléphone : 02.98.23.43.93	FINISTERE LANVEOC ETABLISSEMENT MARITIME LANVEOC POULMIC TOUR CONTROLE PROJET DECONSTRUCTION de l'ancienne VIGIE  <b>STADE DCE</b>		Nom de la fiche : 290120503X_0096_M_TOP_PLAN DE SITUATION		 <b>MINISTÈRE DES ARMÉES</b>  <i>Liberté Égalité Fraternité</i>	
	<b>Dessiné par :</b> Dessinateur modifié : ASC Sarah LE GUEN			 Service d'Infrastructure de la Défense	Numéro d'opération : 2025 BST SAI 8801		
	<b>Chef de l'USID LANVEOC</b>  Grade Prénom Nom : IPMI Benjamin SCHWARTZ	PLAN DE SITUATION  Echelle : 1/7000	<u>Date</u> 30/06/2025	<u>Indice</u> 00	<u>N° Ordre</u> 1/5	 <b>SGA</b> <small>Secrétariat général pour l'administration</small>	

Echelle : 1/7000



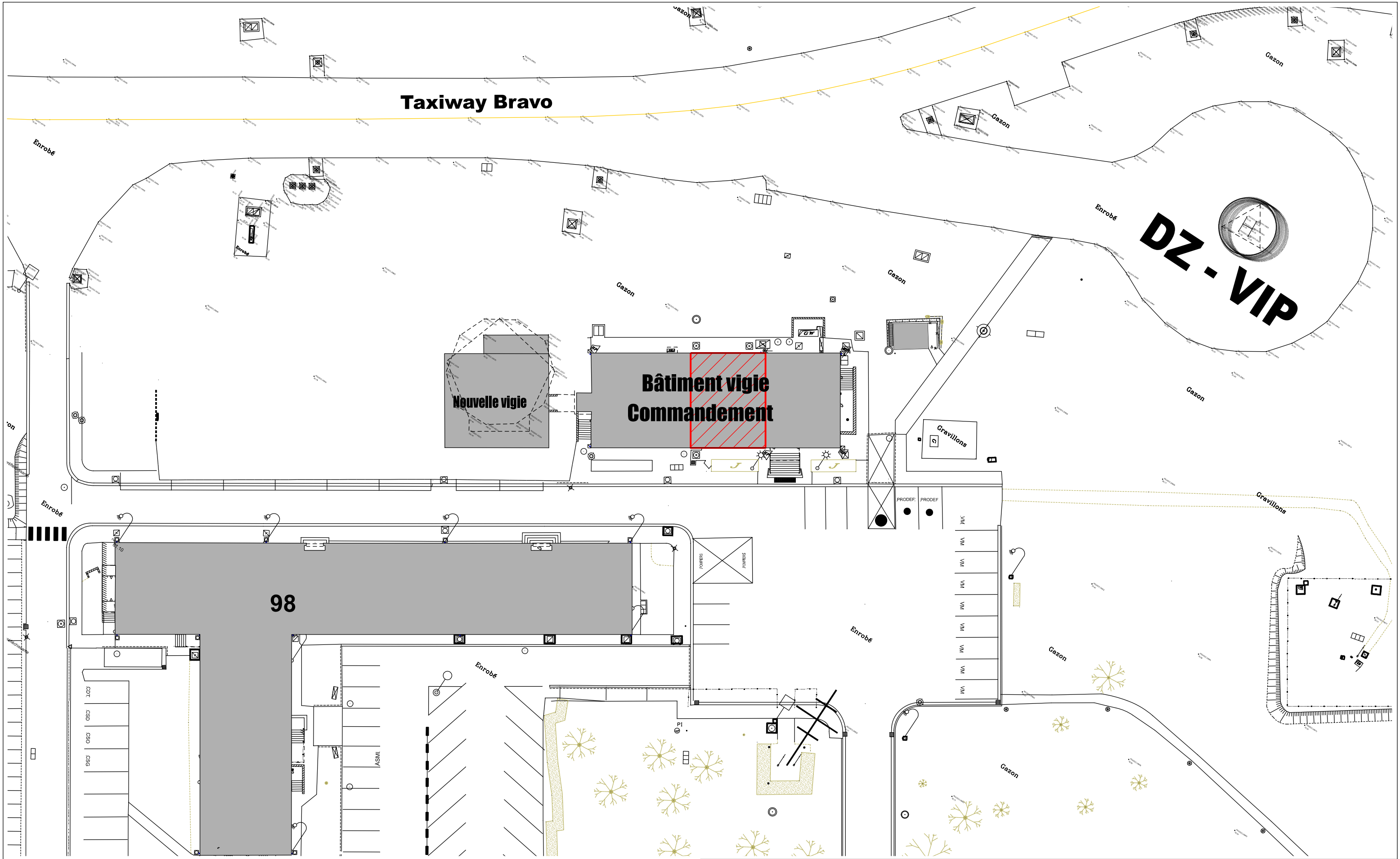



PROJET DECONSTRUCTION DE L'ANCIENNE VIGIE DE LA BAN DE LANVEOC  
PLAN DE MASSE

 ZONES DES TRAVAUX (emplacement ancienne VIGIE)

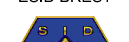

<div></div> <div>ESID BREST</div> <div>USID LANVEOC</div> <div><small>EMLP Site bas Ecole Navale Bâtiment 010 Boulevard de la Marine 29160 LANVEOC</small></div>	<div><b>Chargé d'affaires :</b></div> <div>Prénom Nom : TSEF Jean-Charles SENECHAL Téléphone : 02.98.23.43.93</div>	<div>FINISTERE LANVEOC</div> <div>ETABLISSEMENT MARITIME LANVEOC POULMIC TOUR CONTROLE</div> <div>PROJET DECONSTRUCTION de l'ancienne VIGIE</div>	<div>Nom de la fiche :</div> <div>290120503X_0096_M_TOP_PLAN DE MASSE</div>		<div><div>Service d'Infrastructure de la Défense</div></div>	<div>Numéro d'opération :</div> <div>2025 BST SAI 8801</div>	<div></div> <div><b>MINISTÈRE DES ARMÉES</b></div> <div><i>Liberté Egalité Fraternité</i></div>
	<div><b>Dessiné par :</b></div> <div>Dessinateur modifié : ASC Sarah LE GUEN</div>		<div>STADE DCE</div>				
	<div>Chef de l'USID LANVEOC</div> <div>Grade Prénom Nom : IPMI Benjamin SCHWARTZ</div>		<div>PLAN DE MASSE</div> <div>Echelle : 1/400</div>	<div>Date</div> <div>30/06/2025</div>	<div>Indice</div> <div>00</div>	<div>N° Ordre</div> <div>2/5</div>	

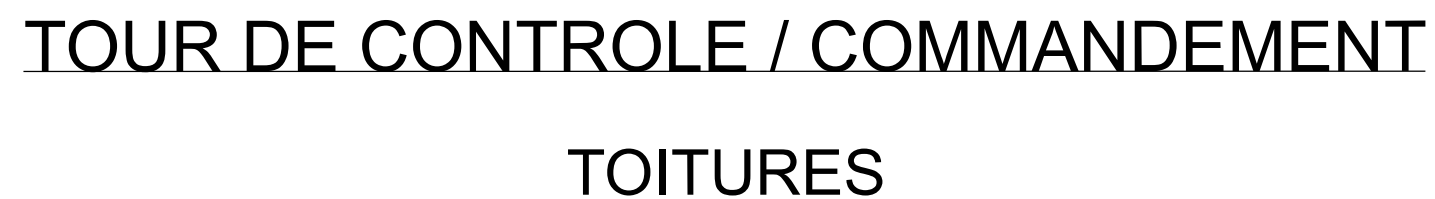

: Toiture (Nouvelle)  
 07.80 m (+26.8)

Architectural floor plan showing a building layout with an octagonal roof section and three main rectangular rooms (labeled 1, 2, and 3). The plan includes dimensions, elevations, and structural details.

Key dimensions and elevations:

- Overall width: 30.50
- Overall height: 12.30
- Room 1 (Right): Width 8.75, Height 8.75, Elevation +9.20
- Room 2 (Bottom Center): Width 9.25, Height 8.70, Elevation +15.80
- Room 3 (Top Center): Width 8.70, Height 8.70, Elevation +19.80
- Octagonal Roof Section: Diameter 12.30, Elevation +26.8

Structural details include columns (EP Ø100), beams (Béton), and stairs (Escalier). The plan also shows various equipment and fixtures, including antennas, projectors, and lighting.

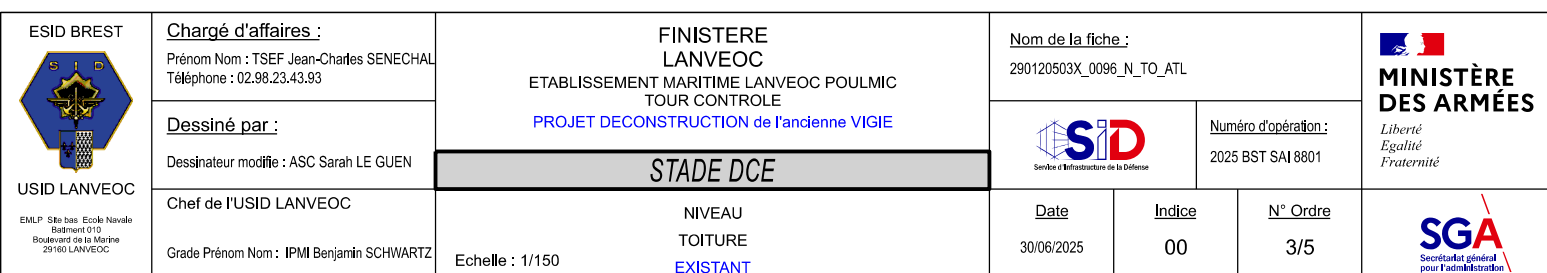

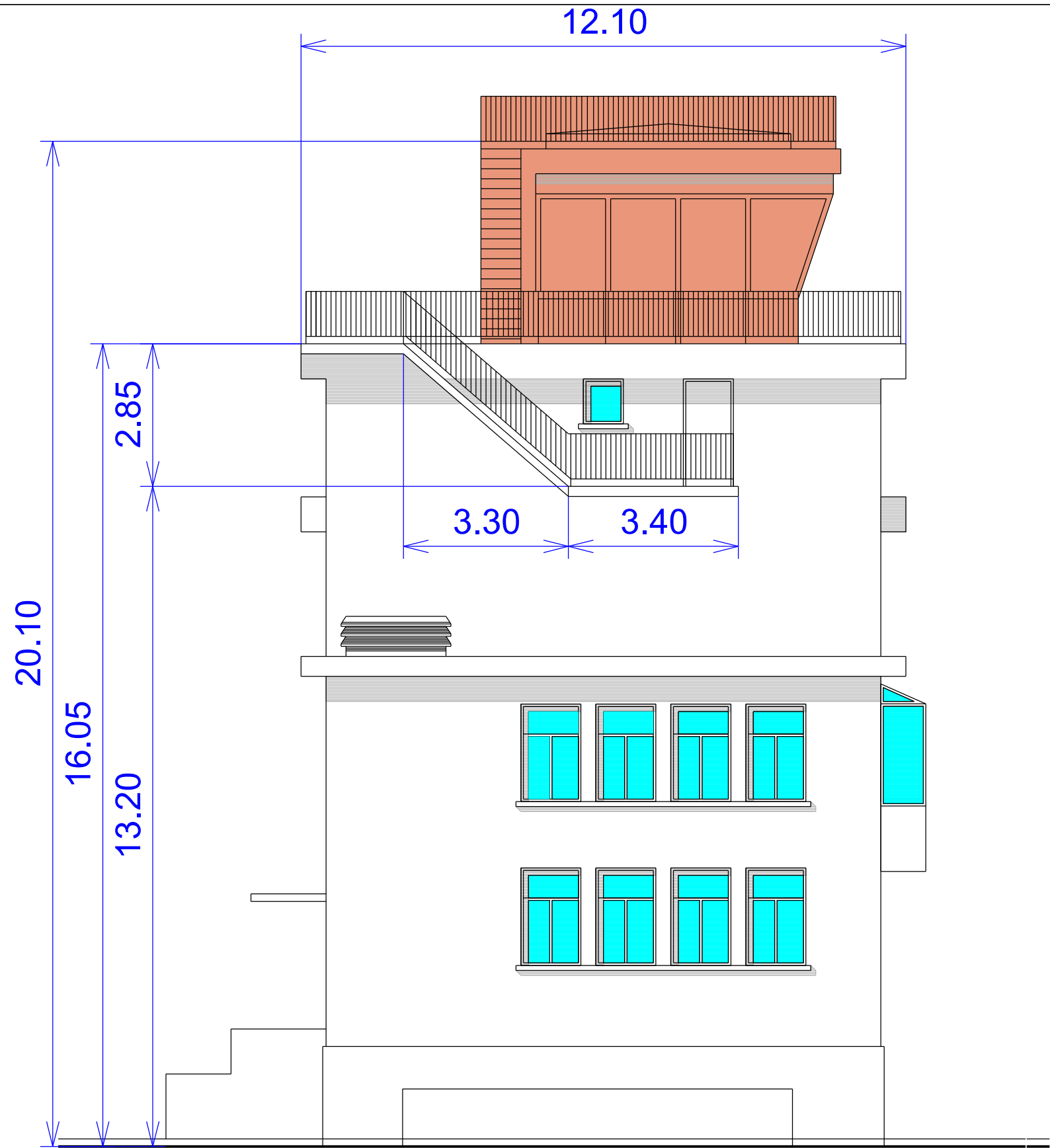

PIGNON NORD-EST

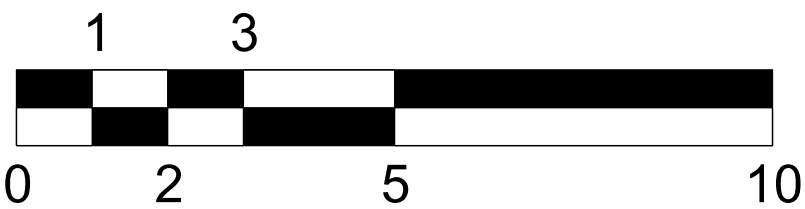

DECONSTRUCTION ANCIENNE VIGIE

 ESID BREST  USID LANVEOC  <small>EMLP Site bas Ecole Navale Batiment 010 Boulevard de la Marine 29160 LANVEOC</small>	<u>Chargé d'affaires :</u> Prénom Nom : TSEF Jean-Charles SENECHAL Téléphone : 02.98.23.43.93	FINISTERE LANVEOC ETABLISSEMENT MARITIME LANVEOC POULMIC TOUR CONTROLE PROJET DECONSTRUCTION de l'ancienne VIGIE	<u>Nom de la fiche :</u> 290120503X_0096_F_NE_ATL			 <b>MINISTÈRE DES ARMÉES</b>  <i>Liberté Egalité Fraternité</i>					
	<u>Dessiné par :</u>  Dessinateur modifié : ASC Sarah LE GUEN		 <small>Service d'Infrastructure de la Défense</small>	<u>Numéro d'opération :</u> 2025 BST SAI 8801							
	Chef de l'USID LANVEOC  Grade Prénom Nom : IPMI Benjamin SCHWARTZ		STADE DCE			<table><tr><td><u>Date</u></td><td><u>Indice</u></td><td><u>N° Ordre</u></td></tr><tr><td>30/06/2025</td><td>00</td><td>4/5</td></tr></table>	<u>Date</u>	<u>Indice</u>	<u>N° Ordre</u>	30/06/2025	00
<u>Date</u>	<u>Indice</u>	<u>N° Ordre</u>									
30/06/2025	00	4/5									
Echelle : 1/150					 <small>Secrétariat général pour l'administration</small>						



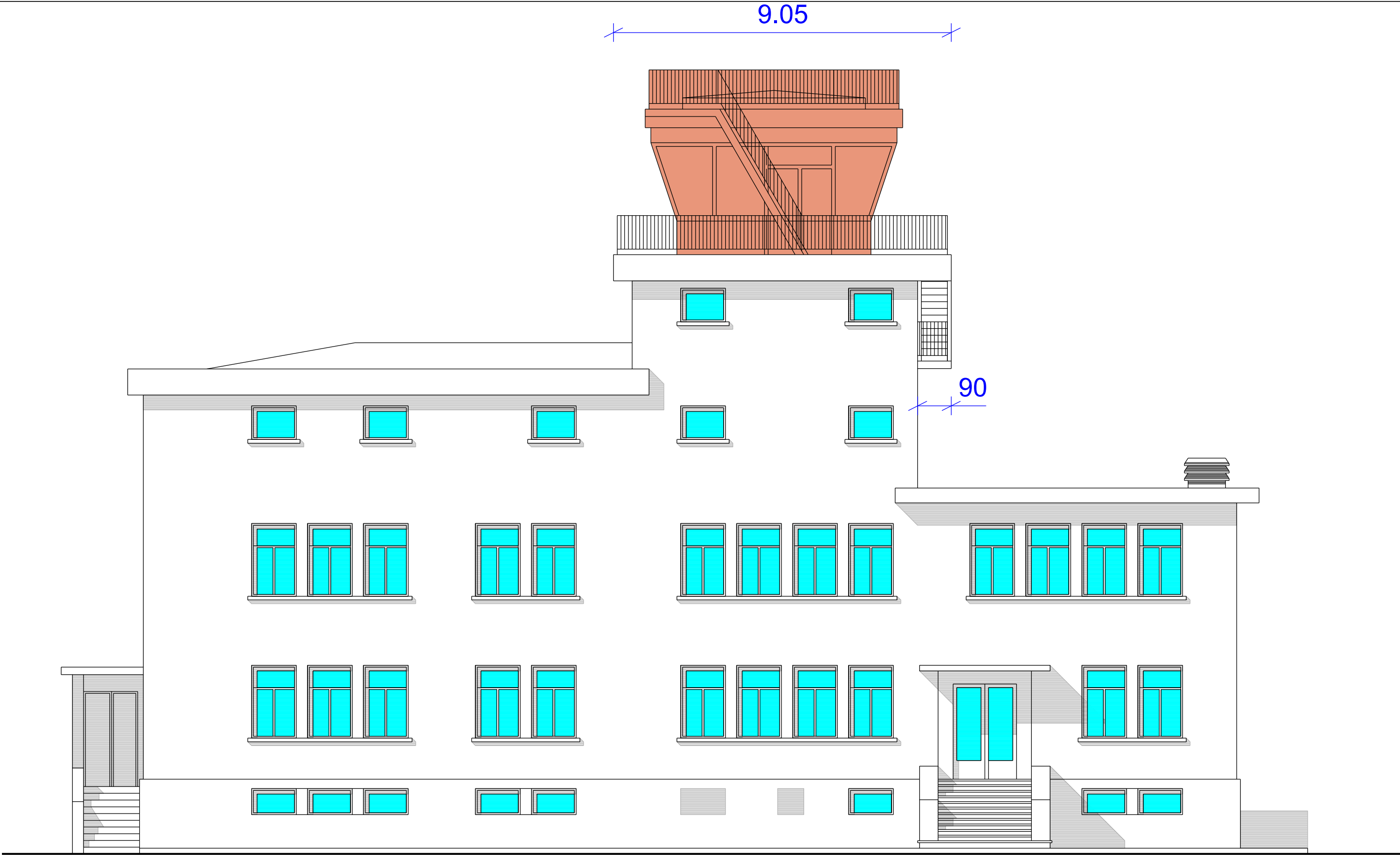

FACADE SUD-EST

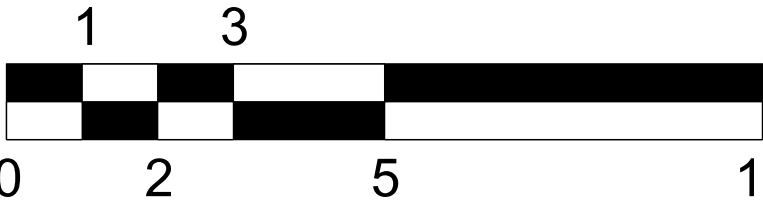

DECONSTRUCTION ANCIENNE VIGIE

 ESID BREST  USID LANVEOC  EMLP Site bas Ecole Navale Bâtiment 010 Boulevard de la Marine 29160 LANVEOC	<b>Chargé d'affaires :</b> Prénom Nom : TSEF Jean-Charles SENECHAL Téléphone : 02.98.23.43.93	FINISTERE LANVEOC ETABLISSEMENT MARITIME LANVEOC POULMIC TOUR CONTROLE PROJET DECONSTRUCTION de l'ancienne VIGIE	Nom de la fiche : 290120503X_0096_F_SE_ATL			 <b>MINISTÈRE DES ARMÉES</b>  Liberté Égalité Fraternité	
	<b>Dessiné par :</b> Dessinateur modifié : ASC Sarah LE GUEN		 Service d'Infrastructure de la Défense  Numéro d'opération : 2025 BST SAI 8801				
	<b>Chef de l'USID LANVEOC</b> Grade Prénom Nom : IPMI Benjamin SCHWARTZ	STADE DCE			<u>Date</u> 30/06/2025	<u>Indice</u> 00	<u>N° Ordre</u> 5/5
Echelle : 1/150	FACADE SUD - EST EXISTANT						